

Informatie-vergadering dd. 29/04/'15

wegenis- en rioleringsdossier 'Moerstraat'

Overzicht

- Betrokken partijen
- Projectgegevens
- Werken in uitvoering
 - » riolering
 - » bovenbouw
 - » dwarsprofiel
- Fasering / Toegankelijkheid
- Projectie van de plannen
- Vragen

Betrokken partijen

Initiatiefnemer (s):

gemeente Nevele / gemeente Deinze / stad Gent

Rioolbeheerder : Farys

Studiebureau : Plantec

- Ontwerp en opvolging van de werken
- Afkoppelingsdeskundige

Aannemer van de werken : nog niet gekend

Projectgegevens

- Stand van zaken
 - Voorontwerpstudie is opgemaakt
 - Afkoppelingsstudies
 - Opmaak ontwerpdossier
 - Opmaak bouwvergunningsdossier
 - Aanbestedingsfase
 - Start werken – 2016

Projectgegevens

- Situering project
 - Moerstraat tussen de Damstraat en woningen 27a/41

- Raming van de werken : **2 011 911,35** EUR incl. btw
 - Werken ten laste van Nevele: 182 654,12 EUR
 - Werken ten laste van Deinze : 21 694,56 EUR
 - Werken ten laste van Gent : 160 959,56 EUR
 - Werken ten laste van farys : 1 646 603,11 EUR

Uit te voeren werken

› Wegen- en rioleringswerken

- Voorafgaandelijk : werken door de nutsmaatschappijen
- Rioleringswerken
 - » Aanleg van een gescheiden rioleringsstelsel
 - » Vuilwaterriolering – afvoer vuilwater richting Damstraat
 - » Aan te sluiten op toekomstig pompstation Aquafin
 - » Regenwaterriolering – afvoer regenwater richting open gracht
 - » Aansluiten van de woningen op DWA riolering
 - » Na afkoppelingswerken en na plaatsing pompstation Aquafin
 - » Herprofilering bestaande grachten

Uit te voeren werken

- › Wegen- en rioleringswerken
 - Aanleg bovenbouw
 - › Volledige vernieuwing van de rijweg – betonverharding
 - › Verharde zijstroken en opritten in asfalt
 - › Kantopsluiting van de betonverharding in betongrasdallen
 - › Zoomwegen – herinzaaien / plaatselijk verharden thv inritten

Uit te voeren werken

Wegen- en rioleringswerken

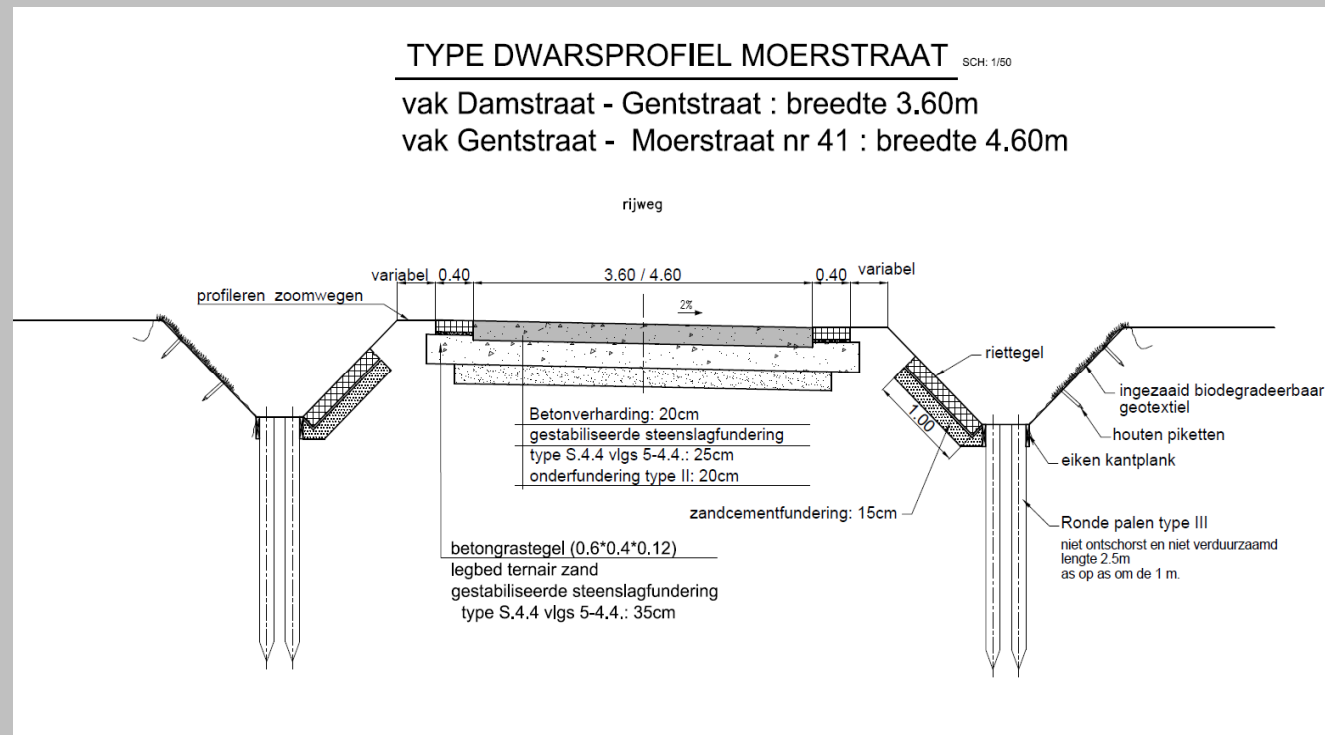

Fasering / Toegankelijkheid

- Voor aanvang van de werken
 - 2de infovergadering na aanstelling van de aannemer
 - Gedetailleerde fasering en timing
 - Toegankelijkheid
 - » Gefaseerde opbraak en uitvoering van de riolering
 - » Minderhinder steenslag – heraanleg van de bovenbouw
 - » Verder overleg met politie en gemeentediensten



Informatievergadering Moerstraat (Gent- Nevele-Deinze)

Projectleider Farys

Mevr. Virginia Meersschaert

09/240.04.71

virginia.meersschaert@farys.be

Afkoppelen

- = scheiden van regenwater en afvalwater op privaat terrein



- Verplicht bij :
 - Aanleg van gescheiden stelsel op openbaar terrein
 - ~ Gesloten bebouwing : enkel voorste dakhelft afkoppelen
 - > Uitvoering door hoofdaannemer tijdens rioleringswerken
 - Nieuwbouw / grote verbouwingswerken

Afkoppelingstudies

- Inventarisatie bestaande toestand
- Ontwerp en bijhorende raming op basis van de meest economische oplossing
- Geen inplantige werken
 - Bij afkoppelingen in het kader van rioleringsproject

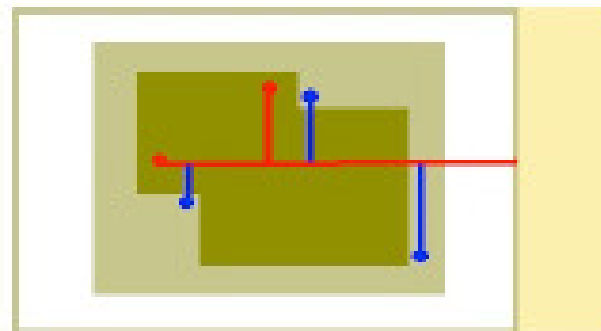

BESTAAND

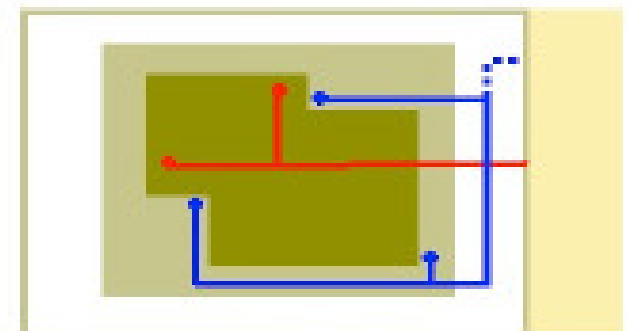

OPTIMALE AFKOPPELING

Afkoppelingswerken

□ **Bedrijven (specifiek voor Gent) :**

- ~ studie aangeleverd
- ~ werken zelf uit te voeren
- ~ geen subsidie
- ~ nazicht door een erkend keurder



□ **Particulieren** - bij aanleg gescheiden stelsel :

- ~ bestaande gebouwen, gebouwd vóór 01/02/2005
- ~ mogelijkheid om te laten uitvoeren door collectieve aannemer
 - ~ enkel bij stad Gent en Deinze
- ~ Subsidie
- ~ keuring via Farys

DIEPTE AANSLUITING aan rooilijn voor nieuwe aansluitingen : MAX. 0,8 m

Afkoppelingen : subsidieregeling

□ **Gent :**

- ~ Bedrijven : studie wordt aangeleverd, zelf werken uitvoeren en erkend keurder aanstellen
- ~ Subsidie : max. 500 euro, enkel voor werken aan ondergrondse leidingen
- ~ Collectieve aannemer

□ **Deinze :**

- ~ Eenzelfde regeling voor bedrijven en particulieren
- ~ Subsidie : 50% bewezen kosten (max. van 1000 euro)
- ~ Collectieve aannemer

□ **Nevele :**

- ~ Eenzelfde regeling voor bedrijven en particulieren
- ~ Subsidie : 50% bewezen kosten (max. van 500 euro)
- ~ Geen collectieve aannemer

(Wacht)aansluitingen

- **Per perceel – 2 huisaansluitputjes :**

- ~ Regenwater (RWA)
- ~ Afvalwater (DWA)

- **Aansluitplicht**

- ~ niet voor regenwater
- ~ Uitzondering IBA

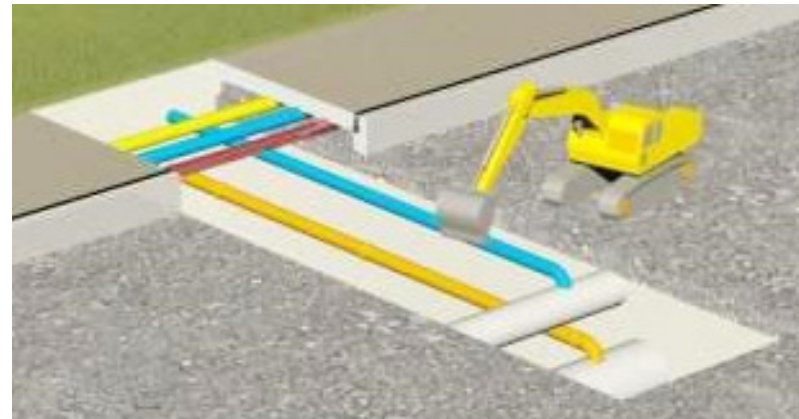

- **Locatie wachtaansluitingen :**

- ~ Contact opnemen met Farys of toezichter net voor uitvoering
 - Aanlevering schets of beschrijving
 - **Werken Moerstraat : DWA is wachtaansluiting totdat pompstation Aquafin in werking gesteld is**