



cvba-so WoninGent
SHM door VMSW erkend onder nr.4150

GENT, 23e AFDELING GENTBRUGGE SECTIE B
PERCEELNUMMERS: 566d3 en deel van 567b

SPOORWEGBOS

Onteigeningsplan

DATUM: 02/08/2022

SCHAAL:1/500

ONDERTEKENDE
LANDMETER-EXPERT

HILDE BAUWENS
KAD150006



PLANNR	OMSCHRIJVING

LOCATIE

Technisch_Sites\5\Spoorwegbos_Hundelgemsesteenweg\20220818_Onteigeningsplan_Spoorwegbos.dwg

Delegatie door de Raad van Bestuur van 5/07/2022

Marc Heughebaert,
voorzitter

Diederick Vanderkerckhove,
waarnemend algemeen directeur ad interim

Onderhavig plan ter inzage van het publiek neergelegd van 16/08/2022 tot 16/09/2022

Marc Heughebaert,
voorzitter

Diederick Vanderkerckhove,
waarnemend algemeen directeur ad interim

Definitief vastgesteld door de raad van bestuur van .../.../2022

Marc Heughebaert,
voorzitter

Diederick Vanderkerckhove,
waarnemend algemeen directeur ad interim

Publicatie Staatsblad op

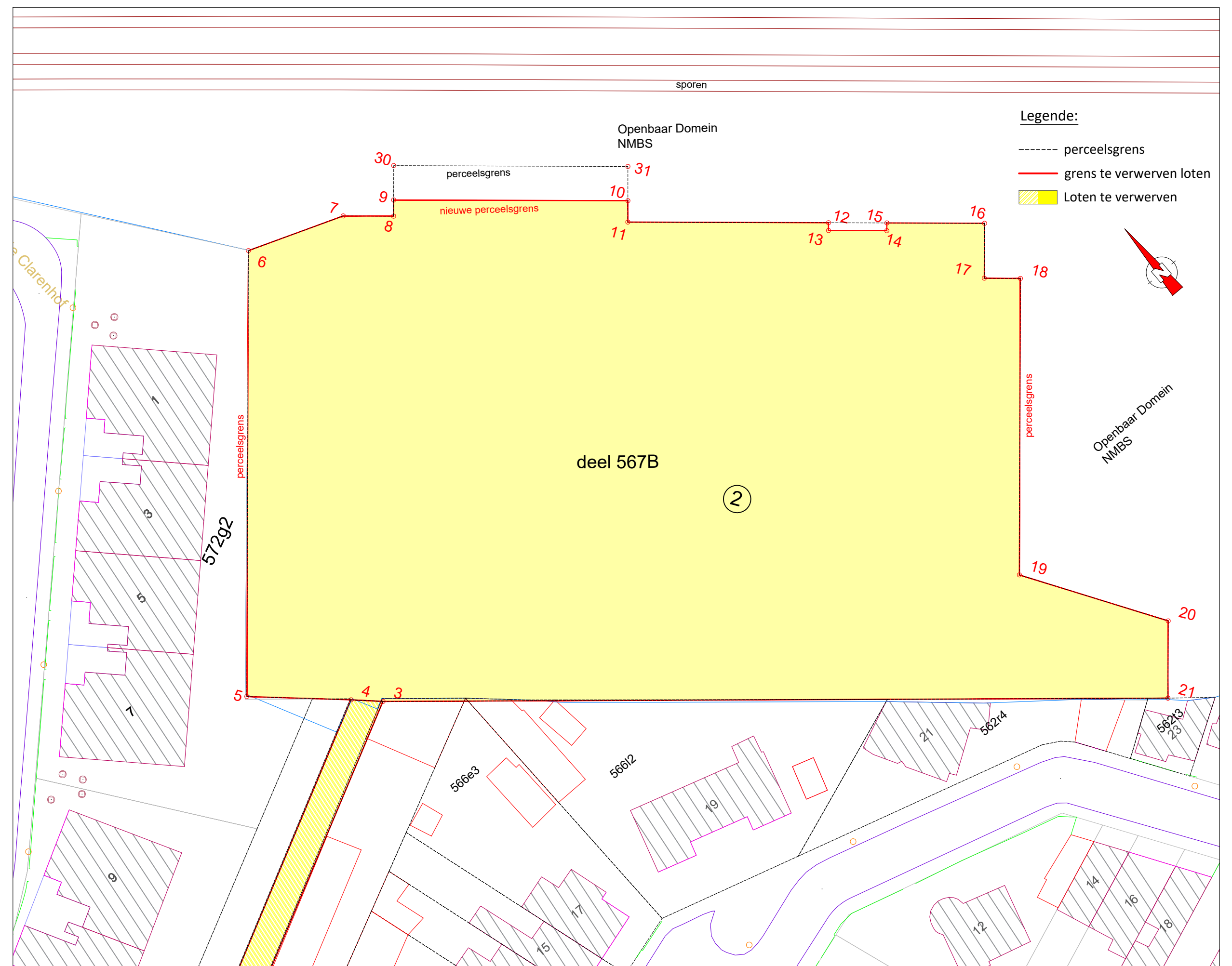

Tabel te verwerven zones

Nr. v.h. Perc.	KADASTER Sectie	Perc.nr	Huidige eigenaar	Kadastrale aard	Kadastrale oppervlakte	In te nemen oppervlakte volgens opmeting	Onteigenende instantie
Gent 23e Afdeling (Gentbrugge)							
Lot 1	B	566d3	NMBS(Nationale Maatschappij der Belgische Spoorwegen)	weg	/	362m ²	WoninGent
Lot 2	B	567b	NMBS(Nationale Maatschappij der Belgische Spoorwegen)	grond	/	7263m ²	WoninGent

Beschrijving van de grenzen:

1-2-3-4: grens perceel 566d3 volgens plan 44363-10157
 3-4-5-...-8-30-31-11-12-15-16-...-20-21: grens perceel 567b volgens plan 44363-10157
 3-4-5-...-8-9-10-11-12-...-20-21: nieuwe grens, lot 2 is deel perceel 567b volgens plan 44363-10157 (lot 4)
 plan 44363-10157 opgemaakt door Landmeter-expert in dienst van NMBS, K. Tackaert (KAD 180001) dd. 23/05/2022

Puntenlijst
Geen enkel punt werd gematerialiseerd

NR	X [m]	Y [m]	Afstanden [m]
1	106420.84	190953.55	[1-2]=3.98m
2	106422.32	190949.85	[2-3]=90.45m
3	106502.93	190990.87	[3-4]=4.39m
4	106499.72	190993.87	[1-4]=88.58m
			[4-5]=14.31m
5	106489.10	191003.46	[5-6]=61.22m
6	106528.82	191050.04	[6-7]=13.86m
7	106541.83	191045.26	[7-8]=6.90m
8	106547.08	191040.78	[8-9]=2.22m
9	106548.52	191042.47	[9-10]=32.15m
10	106572.99	191021.62	[10-11]=2.93m
11	106571.09	191019.39	[11-12]=27.55m
12	106592.05	191001.52	[12-13]=1.07m
13	106591.36	191000.71	[13-14]=8.00m
14	106597.45	190995.52	[14-15]=1.06m
15	106598.14	190996.33	[15-16]=13.40m
16	106608.34	190987.63	[16-17]=7.54m
17	106603.45	190981.90	[17-18]=4.95m
18	106607.20	190978.67	[18-19]=40.70m
19	106580.80	190947.70	[19-20]=21.38m
20	106592.30	190929.68	[20-21]=10.61m
21	106585.42	190921.61	[21-3]=107.71m
30	103551.58	191046.06	[30-31]=32.13m
31	106576.03	191025.20	[30-31]=4.70m

Nota:

Het vastleggen van de grenzen van plan 44363-10157 is gebeurd op basis van volgende gegevens/documenten:
 * patrimoniumplan NMBS 305000528 vastgesteld per KB d.d. 26/06/2000, bijgewerkt op 23/05/2022.
 * afbakingsplan 03.0500.053.574, opgemaakt te Gent op 21/05/1991
 * pv van afpaling A3.0500.053.583 opmaakt te Gent d.d. 22/06/1962 door

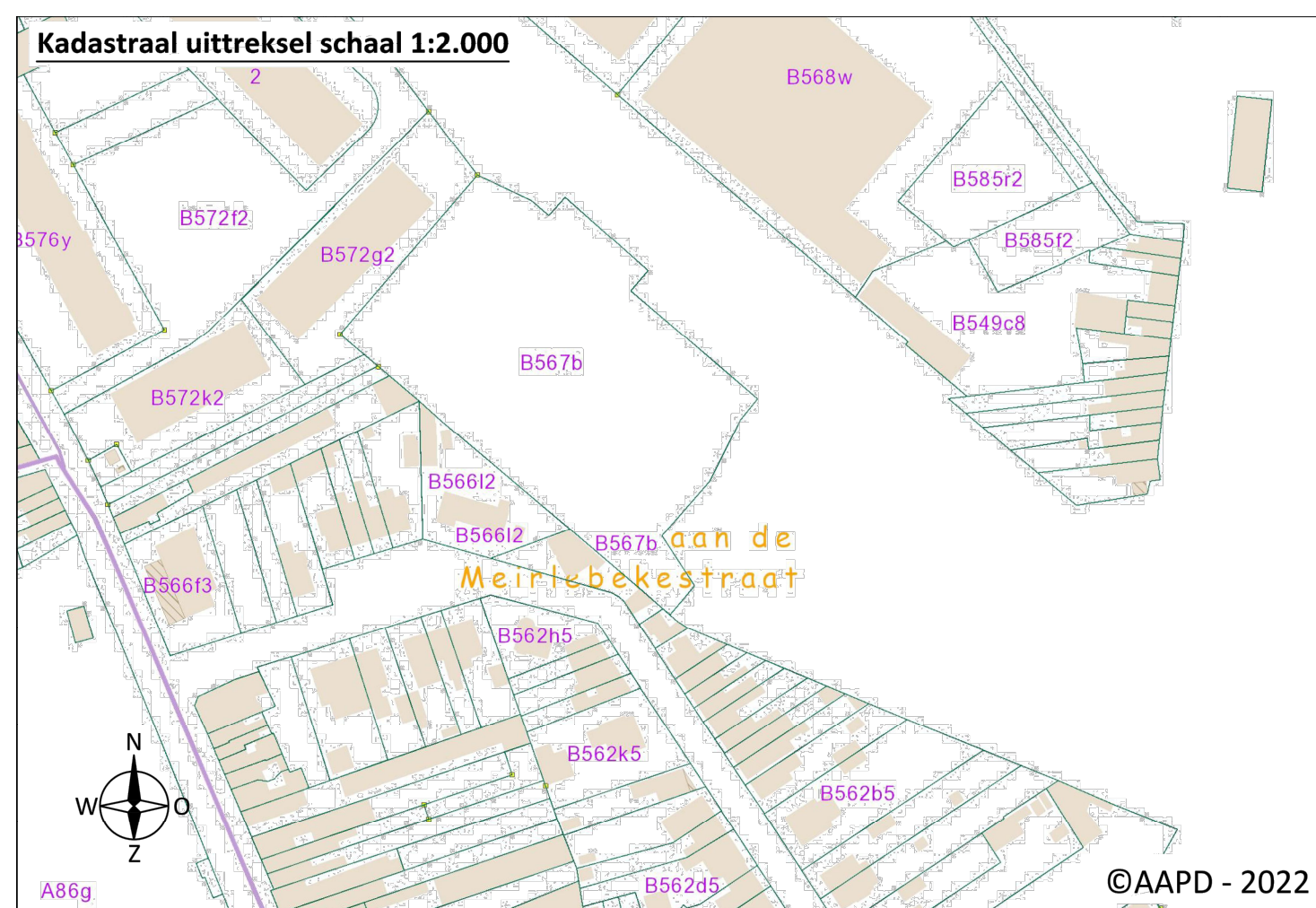

©AAPD - 2022